

Tráfico por Mes a Través del Canal de Panamá por las Esclusas Neopanamax
Año Fiscal 2020

| Month | Tránsitos | Toneladas de Carga | CP/SUAB ⁽²⁾ |
|------------------------|--------------|--------------------|------------------------|
| Octubre | 294 | 8,164,966 | 21,948,500 |
| Noviembre | 294 | 9,311,639 | 22,311,428 |
| Diciembre | 305 | 9,487,439 | 23,005,854 |
| Enero | 308 | 9,311,252 | 23,811,798 |
| Febrero | 268 | 8,662,008 | 19,811,487 |
| Marzo | 261 | 7,830,271 | 19,232,310 |
| Abril | 271 | 9,636,220 | 19,898,460 |
| Mayo | 254 | 7,446,132 | 18,800,359 |
| Junio | 232 | 6,390,075 | 16,576,147 |
| Julio | 251 | 7,666,132 | 19,079,572 |
| Agosto | 282 | 8,448,680 | 20,951,662 |
| Septiembre | 260 | 8,452,708 | 19,258,432 |
| Total | 3,280 | 100,807,522 | 244,686,009 |
| Monthly Average | 273 | 8,400,627 | 20,390,501 |

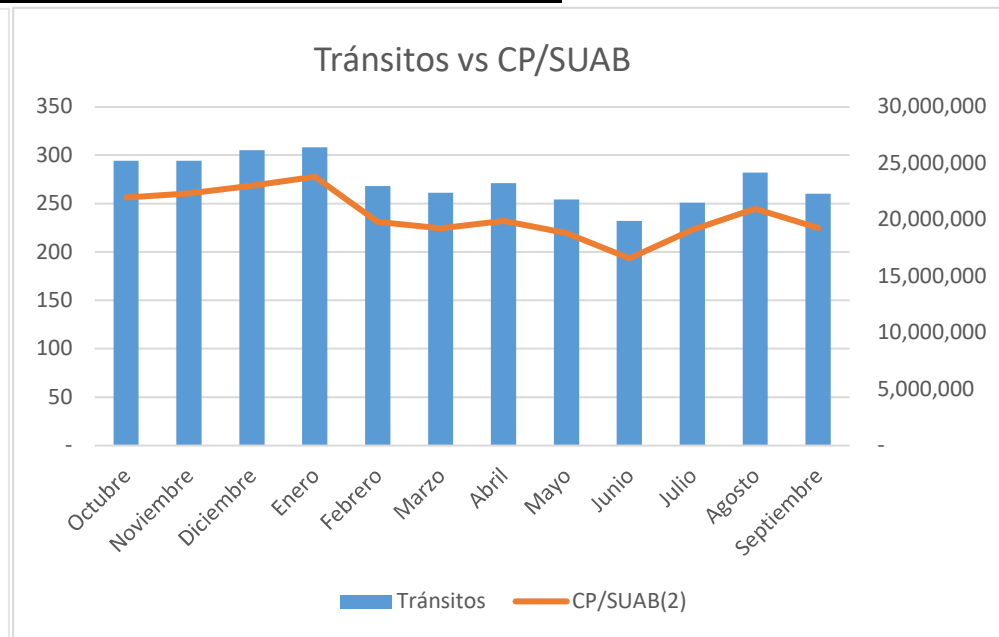
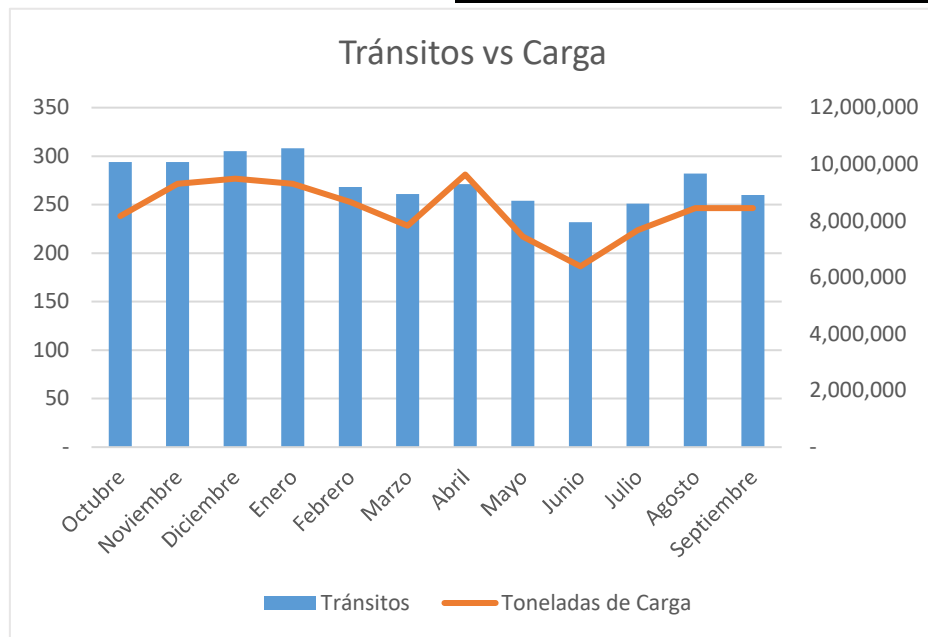

⁽¹⁾ Sólo incluye tráfico de naves de alto calado comerciales, aquellas que pagaron peajes mayores a las tarifas mínimas implementadas el 1 de junio de 1998. (No incluye tráfico de naves pequeñas comerciales)
La esclusa Neopanamax fue inaugurada el 26 de junio del 2016

⁽²⁾ El sistema de arqueo del Canal de Panamá, conforme al Sistema Universal de Arqueo de Buques (CP/SUAB). Esta cantidad también incluye las toneladas CP/SUAB de los buques portacontenedores y pasajeros.