

| | | | |
|--|---|---|--|
|  CANAL DE PANAMÁ Equipo de Seguridad Marítima | | INFORME DE INSPECCIÓN ESPECIAL | |
| Nombre de la Nave CORVINA | Lugar de Inspección MONTE ESPERANZA | Fecha Inspección: 20 OCTUBRE 2020 | |
| CONCLUSIONES DEL INSPECTOR: | | | |
| <ol style="list-style-type: none"> 1. Lancha asegurada en muelle de Lanchas Monte Esperanza 2. No mantiene motores ni equipo auxiliar 3. No mantiene equipo electrónico ni alimentación por banco de baterías 4. Mantiene defensas al momento de la revisión 5. Se encontró en posición el ancla en pique de proa 6. Mantiene todas las bitas de manera aceptable 7. Puertas de acceso y escotillas en posición, pero mantienen filtraciones 8. Se observó tanque de sistema fijo contra incendios, y con nivel verde de carga 9. Espacios de timón y tanques de combustible en posición 10. Espacios de pasajeros con acumulación de agua en sentinas por entrada de lluvia 11. Espacio de proa con acumulación de agua por entrada de agua de lluvia 12. Espacio de máquinas con acumulación de agua por entrada de agua de lluvia 13. Espacio de cuarto de timones con acumulación de agua por entrada de agua de lluvia 14. Sello de eje de cola asegurado y en posición | | | |
| RECOMENDACIONES DEL INSPECTOR | | | |
| <ol style="list-style-type: none"> 1. Recolectar las aguas de sentinas y residuos oleosos de todos los espacios 2. Mantener cerrado todos los espacios de posible entrada de agua 3. Mantener monitoreo de amarre de las lanchas | | | |

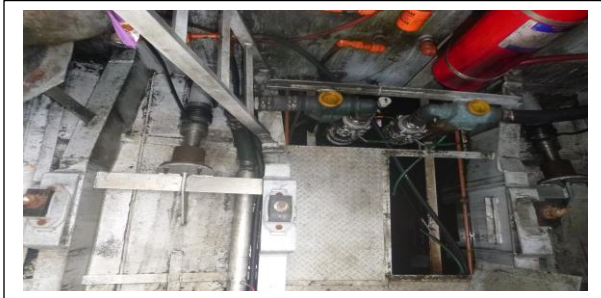



NOMBRE DEL INSPECTOR: _____ SAMUEL MALDONADO _____

FIRMA DEL INSPECTOR: _____